

今年皆さんにとって、どんな年でしたか？
 なかなか緊張の途切れない日々だったのではないで
 しょうか。
 お正月には「年神様」がやってきます。穏やかに新年
 を迎える時にこそ、そこには家族や親しい友人の
 笑顔があつてほしいものです。
 近年では、伝統を取り入れながらも現代的な楽しみ方
 をされる方が多いようです。迎春の花も同様にモダ
 ンなアレンジや、ナチュラルで簡素化したデザイン
 を好まれる若い世代も。
 “花”で華やきをプラスしてみませんか？
 なかなか会いに行けないご家族や親戚、
 いつもお世話になっている方へ、縁起の良いお花を
 取り入れたアレンジメントを贈るのもおすすめです。



¥11,000~(参考価格)

花のチカラで、
 心穏やかな
 お正月を迎える

<福を呼ぶ、花・実・葉>



松竹梅

夫々縁起の良い植物として大事にされてきた「松竹梅」。お正月は「松の節句」とも呼ばれ、「松」は神様の依り代となって邪気を払う役割を担っています。また、常緑であることから不老不死の象徴でもあります。「竹」は成長が早くまっすぐ育つため、生命や未来を。また「高潔」、「節操」、「純潔」の意味がある「梅」は、寒い冬に最も早く花を咲かせるため希望を象徴しています。



千両・万両・南天

鮮やかなグリーンと赤い実のコントラストが美しく、お正月にふさわしい実物として欠かせない花材です。「千両」「万両」は、江戸時代の通貨単位「両」がついていることから金運の願掛けとして。「南天」は「難を転じる」という言葉をもじって「魔除け」として用いられます。



菊(マム)

長生きの象徴として、中国から不老不死の薬として伝来。縁起の良い花といえば菊があげられます。本来は秋の花ですが、今は年中流通しています。色も花色のバリエーションも多く花もちが良いのでお正月にピッタリの花です。



葉牡丹

江戸時代から正月飾りとして使われてきた葉牡丹は、もともと縁起の良い牡丹に似ていることから使われるように。



福寿草

雪国に最も早く春の訪れを告げる福寿草は、新春を迎えるのにふさわしい縁起花。旧暦の正月に真っ先に咲くことから「福告げ草」と呼ばれ、その後「福寿草」に。



水仙

厳しい冬の寒さの中、可憐な花を咲かせる水仙も縁起のよい花。中国の古典に出てくる言葉で「水にある仙人」という意味。美しさと爽やかな芳香がまるで仙人のようだということから名付けられました。



蘭

花の女王とも呼ばれる蘭は、中国では縁起のよい植物として、四季を表す画題や着物の図柄としても用いられるほど。



水引き

水引きは、祝儀袋や不祝儀袋の表に用いられる飾り紐で、主に結納品、贈答品の表紙(おもてがみ)、正月飾りなどに使用される飾り紐。お正月飾りやアレンジメントにプラスするだけで、特別感が演出できます。



金柑(キンカン)

ウズラの卵くらいの大きさのミカン色の小さい実のなる常緑低木。金柑は「金冠」に通じることから、財宝を意味し、また「ん」は「運」に通じることから、運を重ねるという意味があるといわれとても縁起のいい柑橘として知られています。

<おススメのアレンジメント>

各店のオリジナル商品をご用意してお待ちしています。



¥11,000(参考価格)



¥16,500(参考価格)



¥27,500(参考価格) ※セット価格

※写真はイメージです。

<生花を飾るおススメの場所は?>

関東では1月7日までが松の内といい、神様がお家にいらっしゃる期間になります。その間美しく花を咲かせるには、飾る場所に注意しましょう。
 玄関や、リビングなどお客様が集う場所がおススメですが、エアコンや直射日光などで、乾燥が激しく温度が高い場所は避けましょう。また、水をこまめに換えることで花がより長持ちします。

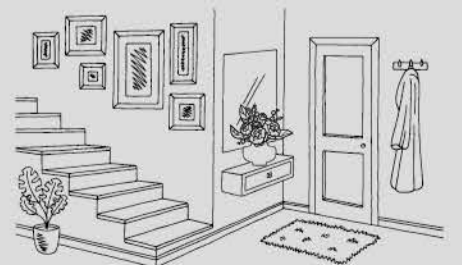

: SHOP LIST :

DAIICHI-ENGEI

帝国ホテルプラザ店

〒100-0011 東京都千代田区内幸町 1-1-1 帝国ホテルプラザ 1F
TEL: 03-5510-8715

伊勢丹新宿店

〒160-0022 東京都新宿区新宿 3-14-1 パークシティ 31F
TEL: 03-3352-8608

三越日本橋店

〒103-8001 東京都中央区日本橋室町 1-4-1 日本橋三越本店 本館 5F
TEL: 03-3274-8548

三越銀座店

〒104-8212 東京都中央区銀座 4-6-16 銀座三越 1F
TEL: 03-3538-0150

田園調布店

〒145-0071 東京都大田区田園調布 2-62-4 東急スクエアガーデンサイト 本館 D 棟 2F
TEL: 03-5483-3681

ゲートシティ大崎店

〒141-0032 東京都品川区大崎 1-11-1 ゲートシティプラザ 1F
TEL: 03-5437-3787

東京倶楽部ビル店

〒100-0013 東京都千代田区霞が関 3-2-6 東京倶楽部ビルディング 2F
TEL: 03-3581-9128

@Instagram
DAIICHI-ENGEI



BB BIANCA BARNET

BIANCA BARNET BY OASEEDS

東京ミッドタウン日比谷店

〒100-0006 東京都千代田区有楽町 1-1-4 東京ミッドタウン日比谷 B1 階
TEL: 03-6550-8757

横浜ベイクォーター店

〒221-0056 神奈川県横浜市神奈川区金港町 1-10 横浜ベイクォーター 3 階
TEL: 045-534-8173

@Instagram
BIANCA BARNET



Hervé Chatelain

Fleuriste

Hervé Chatelain Bunkamura Shop

〒150-8507 東京都渋谷区道玄坂 2-24-1 Bunkamura 1F
TEL: 03-3477-9197

@Instagram
Hervé Chatelain



※写真の花材・資材はイメージです。各店にてオリジナルデザインを展開致します。

DAIICHI-ENGEI

お正月
ココロヤスラグ



L ¥11,000 ~

災厄を払う役割もある、
しめ飾りは神聖な場所の印

家の門や玄関につけられるしめ飾りは、神社で見られるしめ縄と同じように
神様が宿る場所の印です。

ひと昔前は車の正面にもしめ飾りをつけたものですが、最近はあまり見かけ
なくなりました。

しめ飾り



お正月飾りや
花を飾るタイミングは？

飾り付けは12月28日までにすませるのが良いでしょう。
29日は「二重苦」に、31日は「一夜飾り」になって縁起
が悪いとされます。28日までに飾れなかった場合は
30日には飾ることをおすすめします。



M ¥3,500 ~



M ¥6,600 ~



しめ飾りデザイン

店舗事業部統括店長
江辺雄亮 / Yusuke Ebe



正月アレンジメントデザイン

店舗事業部チーフデザイナー
志村紀子 / Noriko Shimura